

RECURSO CONTRA O RESULTADO PRELIMINAR

Cargo: Agente Comunitário de Saúde

Código do recurso: 1285 | Solicitado em: 07/10/2022 -09:30

Recurso:

Realizei um concurso público na cidade de Santa Salete-Sp no dia 18/09/2022 na escola estadual Francisco Molina Molina ,para o cargo de Agente Comunitário de Saúde . No dia 20/09/2022 saiu o gabarito oficial, onde corrigi a minha prova e acertei 27 questões, no dia 05/10/2022 saiu o gabarito oficial pós recursos, onde corrigi novamente e meu número de acertos foram 26 questões, no mesmo dia saiu o resultado preliminar. Ao entrar na lista de colocação o meu nome consta como desclassificado e estou com a pontuação 0,00 em todas as matérias aplicadas (conhecimento geral , conhecimento específico, língua portuguesa e matemática. Sendo que pessoas do município que aceitaram um número menor de questões tiveram uma colocação acima da minha. Gostaria de um parecer da empresa sobre o porque das minhas notas estarem todas zeradas ?

| Anexo(s): | Data do envio |
|---------------------------|------------------|
| Doc1.docx | 07/10/2022 10:02 |

SITUAÇÃO: DEFERIDO

Respondido em: 10/10/2022 -15:28

Resposta:

Ocorreu falha na leitura de seu cartão resposta, que ficou zerado. Falha corrigida.

Cargo: Contador

Código do recurso: 1286 | Solicitado em: 07/10/2022 -09:34

Recurso:

RECURSO REFERENTE A DIVERGÊNCIAS DE PONTUAÇÃO

Peço a revisão da minha pontuação, pois esta em divergência com o meu gabarito, a divergência encontra-se nas repostas no conteúdo de conhecimentos gerais. De acordo com o resultado preliminar fiz somente 2,5 pontos (uma questão correta), já no meu gabarito contém três repostas corretas (7,5 pontos).

SITUAÇÃO: DEFERIDO

Respondido em: 10/10/2022 -12:09

Resposta:

Ocorreu falha na leitura do seu cartão resposta. Falha corrigida.

Cargo: Agente Comunitário de Saúde

Código do recurso: 1289 | Solicitado em: 07/10/2022 -14:41

Recurso:

Ao conferir minha pontuação na classificação, percebi que não está em concordância com minha correção. Na parte específica acertei 11 questões e deveria ter ficado com um total de 27,5 pontos, no entanto, na classificação aparece somente 20 pontos. Gostaria de saber o motivo dessa divergência e o que posso fazer para que seja acertado esse equívoco. Desde já agradeço. Caso não seja corrigido, quero ver meu gabarito .

SITUAÇÃO: DEFERIDO

Respondido em: 10/10/2022 -15:23

Resposta:

Prezada candidata, ocorreu falha na leitura de seu cartão resposta. Falha corrigida.

Cargo: Escrivário

Código do recurso: 1287 | Solicitado em: 07/10/2022 -09:46

Recurso:

eu fiz o concurso para o cargo de escrivário no município de Santa Salette, no dia 18/09/2022, corriji minha prova de acordo com o gabarito e acertei um total de 31 questões, sendo que, cada questão vale 2,5 pontos então totalizando 77,5 pontos. Porém no dia 05/10/2022 saiu o resultado e minha nota está 72,5 pontos, 2 questões a menos do que acertei.
Sendo assim, solicito que corrijam a minha nota e minha classificação no concurso acima citado.

SITUAÇÃO: DEFERIDO PARCIALMENTE

Respondido em: 10/10/2022 -14:52

Resposta:

Prezada Candidata ocorreu falha na leitura do seu cartão resposta, entretanto a pontuação foi acrescentada apenas um questão, visto que a questão de numero 15 esta com duas marcações, o que invalida a questão conforme cópia abaixo:

NOME:
JOSYANE RAMAZZINI CATHARINO

INSCRIÇÃO:
0000273

CARGO:
ESCRITURÁRIO

DOCUMENTO:
RG 403069646 SSP SP

DATA DE NASCIMENTO:
13/06/1994

LOCAL DE PROVA:
ESCOLA ESTADUAL FRANCISCO MOLINA MOLINA - SALA 5

DATA DE PROVA:
18/09/2022 09:00

PARA USO EXCLUSIVO DO FISCAL

- Candidato ausente
- Candidato presente deixou o cartão resposta em branco
- Cartão resposta substituído

INSTRUÇÕES

- O Preenchimento correto deste "Cartão de Respostas" faz parte da realização da Prova Objetiva de Múltipla Escolha e deve ser feito durante o tempo destinado à mesma;
- Utilize somente caneta esferográfica de tinta azul ou preta, fabricada em material transparente;
- Não amasse, rasure ou dobre este "Cartão de Respostas";
- Em nenhuma hipótese será substituído o seu "Cartão de Respostas";
- Confira se os dados neste "Cartão de Respostas" estão impressos corretamente. Caso contrário, solicite ao Fiscal de sala a ata da sala de prova e proceda a alteração necessária.

COMO "MARCAR" SEU CARTÃO RESPOSTA

PREENCHA TODO CÍRCULO COMO
NO EXEMPLO ABAIXO



COMO "NÃO MARCAR" O SEU CARTÃO DE RESPOSTAS

OBSEQUE OS EXEMPLOS ABAIXO



Josyane Ramazzini Catharino
Assinatura do candidato

| Questões | ALTERNATIVAS |
|----------|--|
| 01 | <input type="radio"/> A <input type="radio"/> B <input checked="" type="radio"/> C <input type="radio"/> D |
| 02 | <input type="radio"/> A <input type="radio"/> B <input type="radio"/> C <input checked="" type="radio"/> D |
| 03 | <input type="radio"/> A <input type="radio"/> B <input checked="" type="radio"/> C <input type="radio"/> D |
| 04 | <input type="radio"/> A <input type="radio"/> B <input type="radio"/> C <input checked="" type="radio"/> D |
| 05 | <input type="radio"/> A <input checked="" type="radio"/> B <input type="radio"/> C <input type="radio"/> D |
| 06 | <input checked="" type="radio"/> A <input type="radio"/> B <input type="radio"/> C <input type="radio"/> D |
| 07 | <input checked="" type="radio"/> A <input type="radio"/> B <input type="radio"/> C <input type="radio"/> D |
| 08 | <input type="radio"/> A <input type="radio"/> B <input checked="" type="radio"/> C <input type="radio"/> D |
| 09 | <input type="radio"/> A <input type="radio"/> B <input type="radio"/> C <input checked="" type="radio"/> D |
| 10 | <input type="radio"/> A <input type="radio"/> B <input checked="" type="radio"/> C <input type="radio"/> D |
| 11 | <input type="radio"/> A <input checked="" type="radio"/> B <input type="radio"/> C <input type="radio"/> D |
| 12 | <input checked="" type="radio"/> A <input type="radio"/> B <input type="radio"/> C <input type="radio"/> D |
| 13 | <input type="radio"/> A <input type="radio"/> B <input type="radio"/> C <input checked="" type="radio"/> D |
| 14 | <input type="radio"/> A <input type="radio"/> B <input type="radio"/> C <input checked="" type="radio"/> D |
| 15 | <input type="radio"/> A <input checked="" type="radio"/> B <input type="radio"/> C <input type="radio"/> D |
| 16 | <input checked="" type="radio"/> A <input type="radio"/> B <input type="radio"/> C <input type="radio"/> D |
| 17 | <input type="radio"/> A <input checked="" type="radio"/> B <input type="radio"/> C <input type="radio"/> D |
| 18 | <input type="radio"/> A <input checked="" type="radio"/> B <input type="radio"/> C <input type="radio"/> D |
| 19 | <input type="radio"/> A <input type="radio"/> B <input type="radio"/> C <input checked="" type="radio"/> D |
| 20 | <input checked="" type="radio"/> A <input type="radio"/> B <input type="radio"/> C <input type="radio"/> D |
| 21 | <input checked="" type="radio"/> A <input type="radio"/> B <input type="radio"/> C <input type="radio"/> D |
| 22 | <input type="radio"/> A <input type="radio"/> B <input type="radio"/> C <input checked="" type="radio"/> D |
| 23 | <input type="radio"/> A <input type="radio"/> B <input checked="" type="radio"/> C <input type="radio"/> D |
| 24 | <input type="radio"/> A <input checked="" type="radio"/> B <input type="radio"/> C <input type="radio"/> D |
| 25 | <input type="radio"/> A <input type="radio"/> B <input type="radio"/> C <input checked="" type="radio"/> D |

| Questões | ALTERNATIVAS |
|----------|--|
| 26 | <input type="radio"/> A <input type="radio"/> B <input checked="" type="radio"/> C <input type="radio"/> D |
| 27 | <input type="radio"/> A <input type="radio"/> B <input type="radio"/> C <input checked="" type="radio"/> D |
| 28 | <input type="radio"/> A <input type="radio"/> B <input checked="" type="radio"/> C <input type="radio"/> D |
| 29 | <input type="radio"/> A <input checked="" type="radio"/> B <input type="radio"/> C <input type="radio"/> D |
| 30 | <input type="radio"/> A <input checked="" type="radio"/> B <input type="radio"/> C <input type="radio"/> D |
| 31 | <input type="radio"/> A <input type="radio"/> B <input type="radio"/> C <input checked="" type="radio"/> D |
| 32 | <input type="radio"/> A <input type="radio"/> B <input type="radio"/> C <input checked="" type="radio"/> D |
| 33 | <input type="radio"/> A <input type="radio"/> B <input checked="" type="radio"/> C <input type="radio"/> D |
| 34 | <input type="radio"/> A <input checked="" type="radio"/> B <input type="radio"/> C <input type="radio"/> D |
| 35 | <input checked="" type="radio"/> A <input type="radio"/> B <input type="radio"/> C <input type="radio"/> D |
| 36 | <input type="radio"/> A <input type="radio"/> B <input type="radio"/> C <input checked="" type="radio"/> D |
| 37 | <input type="radio"/> A <input type="radio"/> B <input checked="" type="radio"/> C <input type="radio"/> D |
| 38 | <input type="radio"/> A <input type="radio"/> B <input type="radio"/> C <input checked="" type="radio"/> D |
| 39 | <input type="radio"/> A <input type="radio"/> B <input checked="" type="radio"/> C <input type="radio"/> D |
| 40 | <input type="radio"/> A <input checked="" type="radio"/> B <input type="radio"/> C <input type="radio"/> D |



SEQN:
00017

RECURSO CONTRA O RESULTADO PRELIMINAR

Cargo: Merendeira

Código do recurso: 1290 | Solicitado em: 07/10/2022 -20:03

Recurso:

Realizei o concurso, com a correção da prova com o cagabarito oficial liberado pela empresa, conforme em anexo, obtive 29 acertos, mas no entanto consta minha posição em 17*, que pela soma daria 13 acertos em questões!
Gostaria de um parecer da empresa sobre a correção do gabarito.

| Anexo(s): | Data do envio |
|---|------------------|
| AESA9FC1-98B2-4C1E-9AFA-6F410D9C7B0D.jpeg | 07/10/2022 20:03 |

SITUAÇÃO: INDEFERIDO

Respondido em: 10/10/2022 -15:19

Resposta:

Prezada candidata, seu cartão resposta foi verificado, porém sem alteração, segue cópia do mesmo para sua conferência:

J. Bone
A.

CONCURSO PÚBLICO - 01/2022
PREFEITURA MUNICIPAL DE SANTA SALETE

CARTÃO RESPOSTA

NOME:
LUCIMEIRE APARECIDA MORETTI FERREIRA

INSCRIÇÃO:
0000098

CARGO:
MERENDEIRA

DOCUMENTO:
RG 219944507 SSP SP

DATA DE NASCIMENTO:
03/10/1968

LOCAL DE PROVA:
ESCOLA ESTADUAL FRANCISCO MOLINA MOLINA - SALA 8

DATA DE PROVA:
18/09/2022 09:00

PARA USO EXCLUSIVO DO FISCAL

- Candidato ausente
- Candidato presente deixou o cartão resposta em branco
- Cartão resposta substituído

INSTRUÇÕES

- O Preenchimento correto deste "Cartão de Respostas" faz parte da realização da Prova Objetiva de Múltipla Escolha e deve ser feito durante o tempo destinado à mesma;
- Utilize somente caneta esferográfica de tinta azul ou preta, fabricada em material transparente;
- Não amasse, rasure ou dobre este "Cartão de Respostas";
- Em nenhuma hipótese será substituído o seu "Cartão de Respostas";
- Confira se os dados neste "Cartão de Respostas" estão impressos corretamente. Caso contrário, solicite ao Fiscal de sala a ata da sala de prova e proceda a alteração necessária.

COMO "MARCAR" SEU CARTÃO RESPOSTA

PREENCHA TODO CÍRCULO COMO NO EXEMPLO ABAIXO.

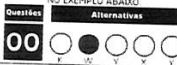

COMO "NÃO MARCAR" O SEU CARTÃO DE RESPOSTAS

OBSERVE OS EXEMPLOS ABAIXO.



Lucimeire Aparecida Moretti Ferreira
Assinatura do candidato

Questões ALTERNATIVAS

| | | | | |
|----|----------------------------------|----------------------------------|----------------------------------|----------------------------------|
| 01 | <input type="radio"/> | <input checked="" type="radio"/> | <input type="radio"/> | <input type="radio"/> |
| 02 | <input checked="" type="radio"/> | <input type="radio"/> | <input type="radio"/> | <input type="radio"/> |
| 03 | <input type="radio"/> | <input type="radio"/> | <input checked="" type="radio"/> | <input type="radio"/> |
| 04 | <input type="radio"/> | <input type="radio"/> | <input checked="" type="radio"/> | <input type="radio"/> |
| 05 | <input checked="" type="radio"/> | <input type="radio"/> | <input type="radio"/> | <input type="radio"/> |
| 06 | <input type="radio"/> | <input type="radio"/> | <input checked="" type="radio"/> | <input type="radio"/> |
| 07 | <input type="radio"/> | <input type="radio"/> | <input checked="" type="radio"/> | <input type="radio"/> |
| 08 | <input checked="" type="radio"/> | <input type="radio"/> | <input type="radio"/> | <input type="radio"/> |
| 09 | <input type="radio"/> | <input checked="" type="radio"/> | <input type="radio"/> | <input type="radio"/> |
| 10 | <input type="radio"/> | <input checked="" type="radio"/> | <input type="radio"/> | <input type="radio"/> |
| 11 | <input type="radio"/> | <input checked="" type="radio"/> | <input type="radio"/> | <input type="radio"/> |
| 12 | <input type="radio"/> | <input checked="" type="radio"/> | <input type="radio"/> | <input type="radio"/> |
| 13 | <input type="radio"/> | <input checked="" type="radio"/> | <input type="radio"/> | <input type="radio"/> |
| 14 | <input checked="" type="radio"/> | <input type="radio"/> | <input type="radio"/> | <input type="radio"/> |
| 15 | <input type="radio"/> | <input checked="" type="radio"/> | <input type="radio"/> | <input type="radio"/> |
| 16 | <input checked="" type="radio"/> | <input type="radio"/> | <input type="radio"/> | <input type="radio"/> |
| 17 | <input type="radio"/> | <input type="radio"/> | <input type="radio"/> | <input checked="" type="radio"/> |
| 18 | <input type="radio"/> | <input type="radio"/> | <input type="radio"/> | <input checked="" type="radio"/> |
| 19 | <input type="radio"/> | <input type="radio"/> | <input type="radio"/> | <input checked="" type="radio"/> |
| 20 | <input type="radio"/> | <input type="radio"/> | <input checked="" type="radio"/> | <input type="radio"/> |
| 21 | <input type="radio"/> | <input type="radio"/> | <input type="radio"/> | <input checked="" type="radio"/> |
| 22 | <input type="radio"/> | <input type="radio"/> | <input checked="" type="radio"/> | <input type="radio"/> |
| 23 | <input type="radio"/> | <input type="radio"/> | <input checked="" type="radio"/> | <input type="radio"/> |
| 24 | <input type="radio"/> | <input checked="" type="radio"/> | <input type="radio"/> | <input type="radio"/> |
| 25 | <input type="radio"/> | <input checked="" type="radio"/> | <input type="radio"/> | <input type="radio"/> |

Questões ALTERNATIVAS

| | | | | |
|----|----------------------------------|----------------------------------|----------------------------------|----------------------------------|
| 26 | <input type="radio"/> | <input checked="" type="radio"/> | <input type="radio"/> | <input type="radio"/> |
| 27 | <input type="radio"/> | <input checked="" type="radio"/> | <input type="radio"/> | <input type="radio"/> |
| 28 | <input type="radio"/> | <input checked="" type="radio"/> | <input type="radio"/> | <input type="radio"/> |
| 29 | <input type="radio"/> | <input checked="" type="radio"/> | <input type="radio"/> | <input type="radio"/> |
| 30 | <input checked="" type="radio"/> | <input type="radio"/> | <input type="radio"/> | <input type="radio"/> |
| 31 | <input type="radio"/> | <input type="radio"/> | <input checked="" type="radio"/> | <input type="radio"/> |
| 32 | <input checked="" type="radio"/> | <input type="radio"/> | <input type="radio"/> | <input type="radio"/> |
| 33 | <input type="radio"/> | <input type="radio"/> | <input type="radio"/> | <input checked="" type="radio"/> |
| 34 | <input type="radio"/> | <input type="radio"/> | <input type="radio"/> | <input checked="" type="radio"/> |
| 35 | <input checked="" type="radio"/> | <input type="radio"/> | <input type="radio"/> | <input type="radio"/> |
| 36 | <input type="radio"/> | <input type="radio"/> | <input type="radio"/> | <input checked="" type="radio"/> |
| 37 | <input type="radio"/> | <input type="radio"/> | <input type="radio"/> | <input checked="" type="radio"/> |
| 38 | <input type="radio"/> | <input checked="" type="radio"/> | <input type="radio"/> | <input type="radio"/> |
| 39 | <input type="radio"/> | <input checked="" type="radio"/> | <input type="radio"/> | <input type="radio"/> |
| 40 | <input type="radio"/> | <input type="radio"/> | <input type="radio"/> | <input checked="" type="radio"/> |



SEQN:
00003

RECURSO CONTRA O RESULTADO PRELIMINAR

Cargo: Merendeira

Código do recurso: 1288 | Solicitado em: 07/10/2022 -11:24

Recurso:

Questão da prova número (1,2,5 ,6,9) prova totalmente diferente do gabarito ...prova minha alternativas diferente da folha de resposta do gabarito oficial meu gabarito está de acordo com minha prova segue em anexo a prova Minha prova está divergente dos outros candidatos a prova fora feita até onde eu vi na sala 7 e sala 8

Segue em PDF xerox da minha prova eu quero correção do meu gabarito de acordo com a prova.

| Anexo(s): | Data do envio |
|--|------------------|
| SKM_C284e22100816520_organized.pdf | 07/10/2022 11:24 |

SITUAÇÃO: INDEFERIDO

Respondido em: 10/10/2022 -14:59

Resposta:

Prezada candidata, seu cartão resposta foi verificado, porem sem alteração, segue abaixo cópia de seu cartão resposta para conferencia:

NOME:
MARLUCIA NOGUEIRA

INSCRIÇÃO:
0000016

CARGO:
MERENDEIRA

DOCUMENTO:
RG 23130371 SSP SP

DATA DE NASCIMENTO:
15/09/1967

LOCAL DE PROVA:
ESCOLA ESTADUAL FRANCISCO MOLINA MOLINA - SALA 8

DATA DE PROVA:
18/09/2022 09:00

PARA USO EXCLUSIVO DO FISCAL

- Candidato ausente
- Candidato presente deixou o cartão resposta em branco
- Cartão resposta substituído

INSTRUÇÕES

- O Preenchimento correto deste "Cartão de Respostas" faz parte da realização da Prova Objetiva de Múltipla Escolha e deve ser feito durante o tempo destinado à mesma;
- Utilize somente caneta esferográfica de tinta azul ou preta, fabricada em material transparente;
- Não amasse, rasure ou dobre este "Cartão de Respostas";
- Em nenhuma hipótese será substituído o seu "Cartão de Respostas";
- Confira se os dados neste "Cartão de Respostas" estão impressos corretamente. Caso contrário, solicite ao Fiscal de sala a ata da sala de prova e proceda a alteração necessária.

COMO "MARCAR" SEU CARTÃO RESPOSTA

PREENCHA TODO CÍRCULO COMO
NO EXEMPLO ABAIXO:



COMO "NÃO MARCAR" O SEU CARTÃO DE RESPOSTAS

OBSEERVE OS EXEMPLOS ABAIXO:

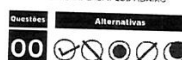

marlucias nogueira

Assinatura do candidato

Questões ALTERNATIVAS

| | | | | |
|----|----------------------------------|----------------------------------|----------------------------------|----------------------------------|
| 01 | <input type="radio"/> | <input type="radio"/> | <input type="radio"/> | <input checked="" type="radio"/> |
| 02 | <input checked="" type="radio"/> | <input type="radio"/> | <input type="radio"/> | <input type="radio"/> |
| 03 | <input type="radio"/> | <input type="radio"/> | <input checked="" type="radio"/> | <input type="radio"/> |
| 04 | <input type="radio"/> | <input type="radio"/> | <input checked="" type="radio"/> | <input type="radio"/> |
| 05 | <input checked="" type="radio"/> | <input type="radio"/> | <input type="radio"/> | <input type="radio"/> |
| 06 | <input type="radio"/> | <input type="radio"/> | <input checked="" type="radio"/> | <input type="radio"/> |
| 07 | <input type="radio"/> | <input type="radio"/> | <input checked="" type="radio"/> | <input type="radio"/> |
| 08 | <input type="radio"/> | <input checked="" type="radio"/> | <input type="radio"/> | <input type="radio"/> |
| 09 | <input checked="" type="radio"/> | <input type="radio"/> | <input type="radio"/> | <input type="radio"/> |
| 10 | <input type="radio"/> | <input type="radio"/> | <input checked="" type="radio"/> | <input type="radio"/> |
| 11 | <input type="radio"/> | <input checked="" type="radio"/> | <input type="radio"/> | <input type="radio"/> |
| 12 | <input type="radio"/> | <input checked="" type="radio"/> | <input type="radio"/> | <input type="radio"/> |
| 13 | <input type="radio"/> | <input checked="" type="radio"/> | <input type="radio"/> | <input type="radio"/> |
| 14 | <input type="radio"/> | <input type="radio"/> | <input checked="" type="radio"/> | <input type="radio"/> |
| 15 | <input type="radio"/> | <input type="radio"/> | <input checked="" type="radio"/> | <input type="radio"/> |
| 16 | <input type="radio"/> | <input type="radio"/> | <input checked="" type="radio"/> | <input type="radio"/> |
| 17 | <input type="radio"/> | <input type="radio"/> | <input checked="" type="radio"/> | <input type="radio"/> |
| 18 | <input type="radio"/> | <input type="radio"/> | <input checked="" type="radio"/> | <input type="radio"/> |
| 19 | <input type="radio"/> | <input type="radio"/> | <input checked="" type="radio"/> | <input type="radio"/> |
| 20 | <input type="radio"/> | <input type="radio"/> | <input checked="" type="radio"/> | <input type="radio"/> |
| 21 | <input type="radio"/> | <input type="radio"/> | <input checked="" type="radio"/> | <input type="radio"/> |
| 22 | <input checked="" type="radio"/> | <input type="radio"/> | <input type="radio"/> | <input type="radio"/> |
| 23 | <input type="radio"/> | <input checked="" type="radio"/> | <input type="radio"/> | <input type="radio"/> |
| 24 | <input type="radio"/> | <input type="radio"/> | <input checked="" type="radio"/> | <input type="radio"/> |
| 25 | <input checked="" type="radio"/> | <input type="radio"/> | <input type="radio"/> | <input type="radio"/> |

Questões ALTERNATIVAS

| | | | | |
|----|----------------------------------|----------------------------------|----------------------------------|----------------------------------|
| 26 | <input type="radio"/> | <input type="radio"/> | <input type="radio"/> | <input checked="" type="radio"/> |
| 27 | <input type="radio"/> | <input type="radio"/> | <input type="radio"/> | <input type="radio"/> |
| 28 | <input type="radio"/> | <input type="radio"/> | <input type="radio"/> | <input checked="" type="radio"/> |
| 29 | <input checked="" type="radio"/> | <input type="radio"/> | <input type="radio"/> | <input type="radio"/> |
| 30 | <input type="radio"/> | <input type="radio"/> | <input checked="" type="radio"/> | <input type="radio"/> |
| 31 | <input type="radio"/> | <input type="radio"/> | <input checked="" type="radio"/> | <input type="radio"/> |
| 32 | <input type="radio"/> | <input type="radio"/> | <input checked="" type="radio"/> | <input type="radio"/> |
| 33 | <input checked="" type="radio"/> | <input type="radio"/> | <input type="radio"/> | <input type="radio"/> |
| 34 | <input checked="" type="radio"/> | <input type="radio"/> | <input type="radio"/> | <input type="radio"/> |
| 35 | <input type="radio"/> | <input type="radio"/> | <input checked="" type="radio"/> | <input type="radio"/> |
| 36 | <input type="radio"/> | <input type="radio"/> | <input checked="" type="radio"/> | <input type="radio"/> |
| 37 | <input type="radio"/> | <input type="radio"/> | <input checked="" type="radio"/> | <input type="radio"/> |
| 38 | <input type="radio"/> | <input checked="" type="radio"/> | <input type="radio"/> | <input type="radio"/> |
| 39 | <input type="radio"/> | <input type="radio"/> | <input checked="" type="radio"/> | <input type="radio"/> |
| 40 | <input type="radio"/> | <input type="radio"/> | <input checked="" type="radio"/> | <input type="radio"/> |



SEQN:
00005